

アートでつながる フクシと企業

地産地消のアートレンタル事業

FUKU・WARAIとは



法人名

一般社団法人 FUKU・WARAI（イッパンシャダンハウジン フクワライ）

代表理事

高橋 圭

所在地

〒135-0023 東京都江東区平野3-2-10 ヒマワリビル4階

設立

2022年11月7日

基本理念

当法人は東京都江東区を拠点とし 障がいのあるなしに関わらず 誰もがいかなる状況下でも多様な考えがある中で 自身の生活に幸福感を持つことができる手伝いを行う。我々の手の届く、目の届く範囲にて サービスを提供する側もされる側も みんなが笑顔になれる取り組みを行うことを目的とする。

事業内容

障害福祉サービス / アートレンタル / コンサルタント / 研修事業

障害福祉サービス

アトリエ にと (就労継続支援B型)

東京都江東区にて、アートに特化した施設をオープン (2023年秋)

アートの制作とともに、アートレンタル事業を行います。



アートレンタル

アトリエ にとを中心に、他地域の障がい者施設と代理店契約を結び、企業と障がいのある方とを繋ぎ、アートを交換する仕事を通して収入支援と共に、地域社会との共生の輪を広げていく。（現在役30社、70枚以上のアートをご契約いただいております。）



コンサルタント / 研修事業

障がい者施設での商品開発、デザイン、ブランディングのお手伝いや、自治体、学校、団体などからの依頼で新規事業設立や多様性理解研修などを行なっています。



アートレンタルに関して

アートレンタル契約から設置までの流れ

初回契約の流れ

ご契約&お支払い

エントリーシート提出いただき、請求書をご送付

※お支払い時期は要相談



1年分のアート選定

アート選定用のシートを共有いたしますので、アートをご指定ください



アート設置

現地へ出向き設置
or配送にて

※配送料がかかる場合もあります

2年目以降契約の流れ

再契約

次年度契約をメールにてご確認



1年分のアート選定

アート選定用のシートを共有いたしますので、アートをご指定ください



アート設置

現地へ出向き設置
or配送にて

※配送料がかかる場合もあります

ご提出いただく書類（アートレンタル契約企業より）

ご契約について



ご契約について

1. 契約期間について
 - a. ご契約は1年契約とさせていただきます。
2. お支払いについて
 - a. 1年分まとめてのお支払いになります。
 - b. サイズによる価格は下記の通りです。
 - 四切サイズ：7,000円（84,000円/年（税込））
 - 三々サイズ：8,000円（96,000円/年（税込））
 - 大余紙サイズ：9,000円（108,000円/年（税込））
 - F30号：10,000円（120,000円/年（税込））
3. ご注文後の流れについて
 - a. ご希望のイメージ（アートレンタルエントリーシートご記入内容）に合わせた年間のアートラインナップをご提案いたします。
 - b. 設置の日程を調整させていただき1作品目のアートをお届けにまいります。
 - c. アートの設置場所をご指定いただき、当社アートコンシェルジュが設置をさせていただきます。（事前に設置場所の確定をお願いいたします。）
 - d. 3ヶ月毎にご訪問させていただき、当社アートコンシェルジュがアートの取り替え作業をさせていただきます。
4. 額縁が破損した場合
 - a. 故意に破損した場合を除き、全ての修理代はレンタル料金に含まれています。何かしら破損したと思われる場合は、担当者までご連絡ください。
5. 契約解除について
 - a. 契約後1年経っていない中での解除も可能ですが、お支払いいただきました金額は払い戻しができませんので予めご了承ください。
6. 契約更新について
 - a. 本契約の有効期間は、契約締結日より1年間となります。また、期間満了の1ヶ月前までに、本契約終了の意思表示がない限り、自動的に1年間延長され、その後も同様とする。
7. アート設置について
 - a. 設置に関しては、石膏壁、木壁、鉄の壁（磁石がつくもの）、への設置を原則としております。石膏壁や木壁については、設置時に穴が開くこととなりますのでご了承くださいませようお願いします。
 - b. 上記以外の設置（例えばコンクリート壁）で、ビクチャーレール等必要な場合の費用は、原則お客様負担となります。
8. アートの複製について
 - a. アートそのものの複製はご遠慮ください。（至近距離での撮影、データ化等）
9. 個人情報の扱いについて
 - a. 株式会社フクフクプラス及び販売代理店は、個人情報の重要性を深く認識し、プライバシーポリシーに基づき個人情報の適正な管理と保護に努めます。

エントリーシート提出



アートレンタルエントリーシート

■ お客様情報		申込日	年	月	日
ご住所	〒				
ふりがな	-----				
会社名					
部署名					
ふりがな	メールアドレス				
お名前	@				
ご連絡先	TEL				FAX

■ ご注文内容			
アートレンタルの希望イメージを下記よりお選びください。 なるべく多めにチェックを付けてください。 当社よりイメージに沿った、アートのご提案をさせていただきます。			
<input type="checkbox"/> 作家の個性	<input type="checkbox"/> モチーフ(食べもの)	<input type="checkbox"/> 癒し	<input type="checkbox"/> 明るく元気
<input type="checkbox"/> モチーフ(動物・鳥)	<input type="checkbox"/> モチーフ(キャラクター)	<input type="checkbox"/> 静か・落ち着いた	<input type="checkbox"/> 華やか
<input type="checkbox"/> モチーフ(人物)	<input type="checkbox"/> 季節感(春夏秋冬)	<input type="checkbox"/> ファンタジー	<input type="checkbox"/> 可愛い
<input type="checkbox"/> モチーフ(植物)	<input type="checkbox"/> 抽象的	<input type="checkbox"/> 楽しい・ニューモア	<input type="checkbox"/> 書・メッセージ
<input type="checkbox"/> モチーフ(風景)	<input type="checkbox"/> 模様・パターン	<input type="checkbox"/> 優しい・愛憎	<input type="checkbox"/> おまかせ
その他、イメージのキーワードがありましたらご自由にお書きください。			

額のサイズ、注文枚数と価格表	
額のサイズの□にチェックを付けて、注文枚数をご記入ください。	
<input type="checkbox"/> 四切サイズ：横430mm×縦350mm…月々7,000円（税込）…	枚
<input type="checkbox"/> 三々サイズ：横610mm×縦460mm…月々8,000円（税込）…	枚
<input type="checkbox"/> 大余紙サイズ：横730mm×縦600mm…月々9,000円（税込）…	枚
<input type="checkbox"/> F30号：横910mm×縦727mm…月々10,000円（税込）…	枚

壁の状況
壁の状況をお選びいただき、□にチェックを付けてください。
<input type="checkbox"/> ビクチャーレール（壁際の天井に設置されているレール）が備え付けられている。
<input type="checkbox"/> 磁石がつく鉄製の壁。
<input type="checkbox"/> 小さなタガやネジはなんとか打てそう。
<input type="checkbox"/> 専門家ではないので判断がつかない。

エントリーシートの送付先・お問い合わせ
FAX: 020-4664-1894 / MAIL: info@fukufukuplus.jp

ホームページでもエントリーを受け付けております。
QRコードでアクセスして入力してください。





※お支払いは、1年分まとめとなります。
別途請求書をお送りさせていただきます。
※対話型アート観賞の出張もいたします。
ご入用でしたら別途ご相談ください。
※社会貢献をお客様にお伝えする「感謝状」も無料で提供いたします。
別途ご相談ください。

弊社からお送りするアートご提案書（例）

アート	タイトル	アーティスト名	都道府県	注文番号	利用 チェック	サイズ	利用開始年月	利用場所	枚数
	青い思い出	秦美紀子	大阪府	00034_00058	<input type="checkbox"/>	□三々			
	マドレーヌ通りの大きな櫻の木	秦美紀子	大阪府	00034_00025	<input type="checkbox"/>	□三々			
	夢待ち草	秦美紀子	大阪府	00034_00072	<input type="checkbox"/>	□三々			
	ハウステンボスの風車	松尾 由佳	福岡県	00050_00069	<input type="checkbox"/>	□三々			

利用 チェック	サイズ	利用開始年月	利用場所	枚数
<input type="checkbox"/>	□四切			
<input type="checkbox"/>	□四切			
<input type="checkbox"/>	□四切			

	流れる色・ドロイーイング1	平田 貴子	東京都	00087_00021	<input type="checkbox"/>	□四切
	梅の木の絵	山野 得志	奈良県	00013_00086	<input type="checkbox"/>	□四切

キャプション（無料）

アート1枚につき、キャプション1枚無料でおつけします。

クジラと一緒に泳ぐ夢の海

須田 雄真

Yuuma Suda

1998年生まれ。東京都在住。

色をことばを話す前からいつもクレヨンと紙を持ち、何か書いているような子どもだったという。大好きな生き物が作品のモチーフ。動物園や水族館で見た生き物を写真におさめ、図鑑や写真集などからもイメージを膨らませて自分の世界を描いていく。

弊社は、SDGsの取り組みの一環として、障がい者アートの普及活動に賛同しています。

[アートレンタルの詳細はこちら](#)



無料キャプション サイズ：約130mm×96mm

作品タイトル、作家名、作家の紹介に加え、アートを飾る意図を明記しています。

アートレンタルおよび価格について

ロビーや待合室、会議室に個性的なアートを飾ることで、気持ちを明るくしたり、心をなごませる空間にいたします。

登録作品1万点以上の中から季節やお客様のイメージに合わせたアートを選び、額装を施して指定の場所に設置いたします。

◎アートはジグレイ版画（原画に限りなく近い形に色補正などを施した複製画）となりますが、スペースに合わせた最適な大きさにプリントして設置いたします。

◎ 契約は1年単位とさせていただきます、アートの交換は3ヶ月ごとに伺います。（無料のお試し期間もあります）

◎ 万が一破損した場合も無料で交換させていただきます。

◎ 東京都内は配送料無料。（それ以外は有料となります）

[価格表] 寸法は額の大きさを表しています



F30号 : 910mm × 727mm
重量 : 3,700g
月々10,000円 (税込)



大全紙 : 730mm × 600mm
重量 : 約2,720g
月々9,000円 (税込)



三々 : 610mm × 460mm
重量 : 約1,950g
月々8,000円 (税込)



四切 : 430mm × 350mm
重量 : 約1,170g
月々7,000円 (税込)

アート交換について

直接ご訪問の場合

交換日のご調整

交換月の前月中旬に日程調整のメールをご送付。



交換日が確定

交換のお時間は20～30分で終了。



アート設置

スタッフが伺い、アート交換を行う。

ご郵送の場合

到着日のご調整

※アート到着日のご希望があれば、承ります。



発送のご連絡

アート発送をメールにてお知らせ。



アート設置

お客様自身で、アート交換およびご返送。

アートの交換方法について

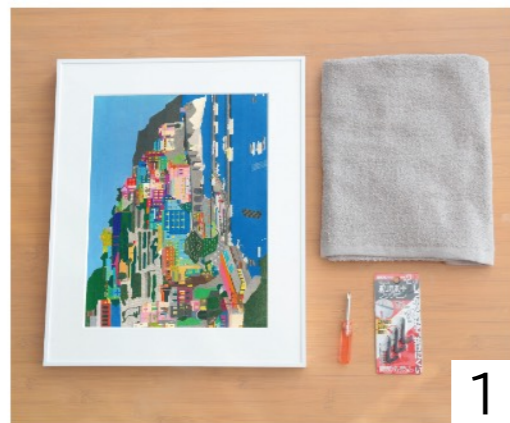

交換するアート、額、プラスドライバー、タオルを準備します。額は傷つけやすいため、柔らかい布を引いて行ってください。

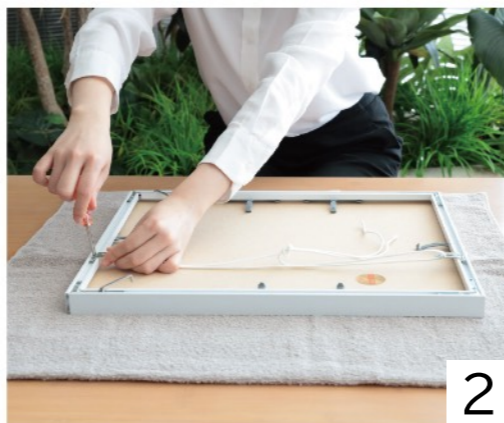

ネジをプラスドライバーで緩め、2つの金具を外します。

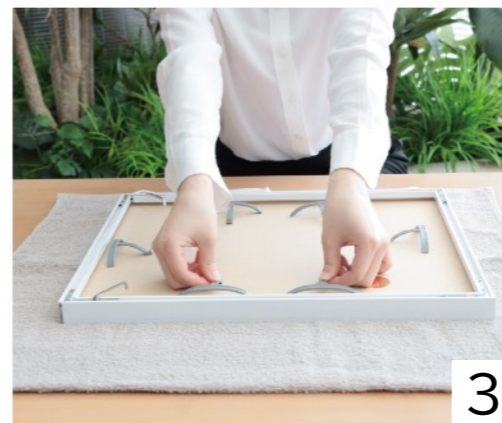

プラスチック製のアートおさえを外します。T字の中央部分を押しさえながら、額の内側方向に引きまします。



固定レバーをフレームに対して直角にしてロックを解除、短辺のフレームを引き出し、そこからアートを取り出します。

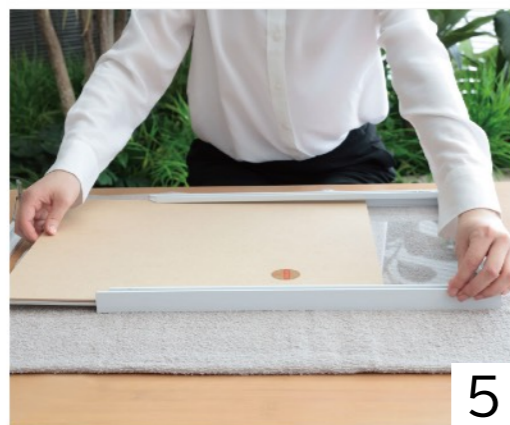

取り替えたアートを額に戻します。（取り出したアートは、お送りしたケースにてご返送ください。）

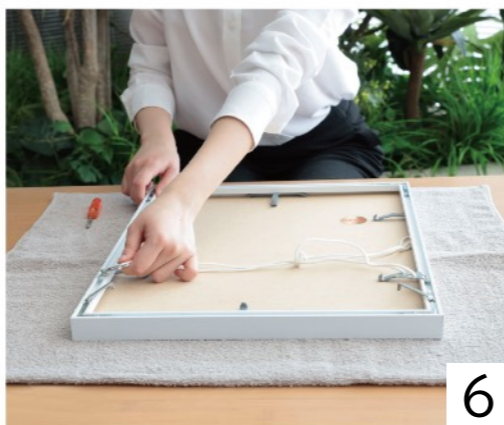

2~3の逆の手順でアートをセットします。飾る向きに合わせて、紐とネジを止めます。紐はしっかり固結びしてください。



ネジの位置を調整しながら、最終的な設置の高さを決めてください。紐を調整しながら壁にかければ完成です。

アートレンタル導入企業様 一部抜粋 (2023/08/23現在)

浅井政晃税理士事務所

イオン・リートマネジメント株式会社

株式会社 インテリジェントウェイブ

株式会社一条工務店群馬

社団医療法人 今市病院

宇都宮雨ヤクルト販売株式会社

株式会社 ヴァリエンテバルコ

株式会社 内田洋行

奥田クリニック

衆議院議員柿沢未途事務所

キョーデン設備株式会社

コクヨ株式会社

株式会社シーエスラボ

株式会社ジョブコム

スターライト工業株式会社

株式会社ストーリーテリング

大和ハウス工業株式会社

大和リアル・エステート・アセット・マネジメント株式会社

勅使川原精麦所

有限会社天昇堂

日鉄ソリューションズ株式会社

根上工業株式会社

株式会社 ヒトツナギ

ブリストル・マイヤーズ スクイブ株式会社

三井不動産株式会社

ユニファースト株式会社

和久本歯科医院